

01 PLANTA DE IMPLANTAÇÃO
1:200

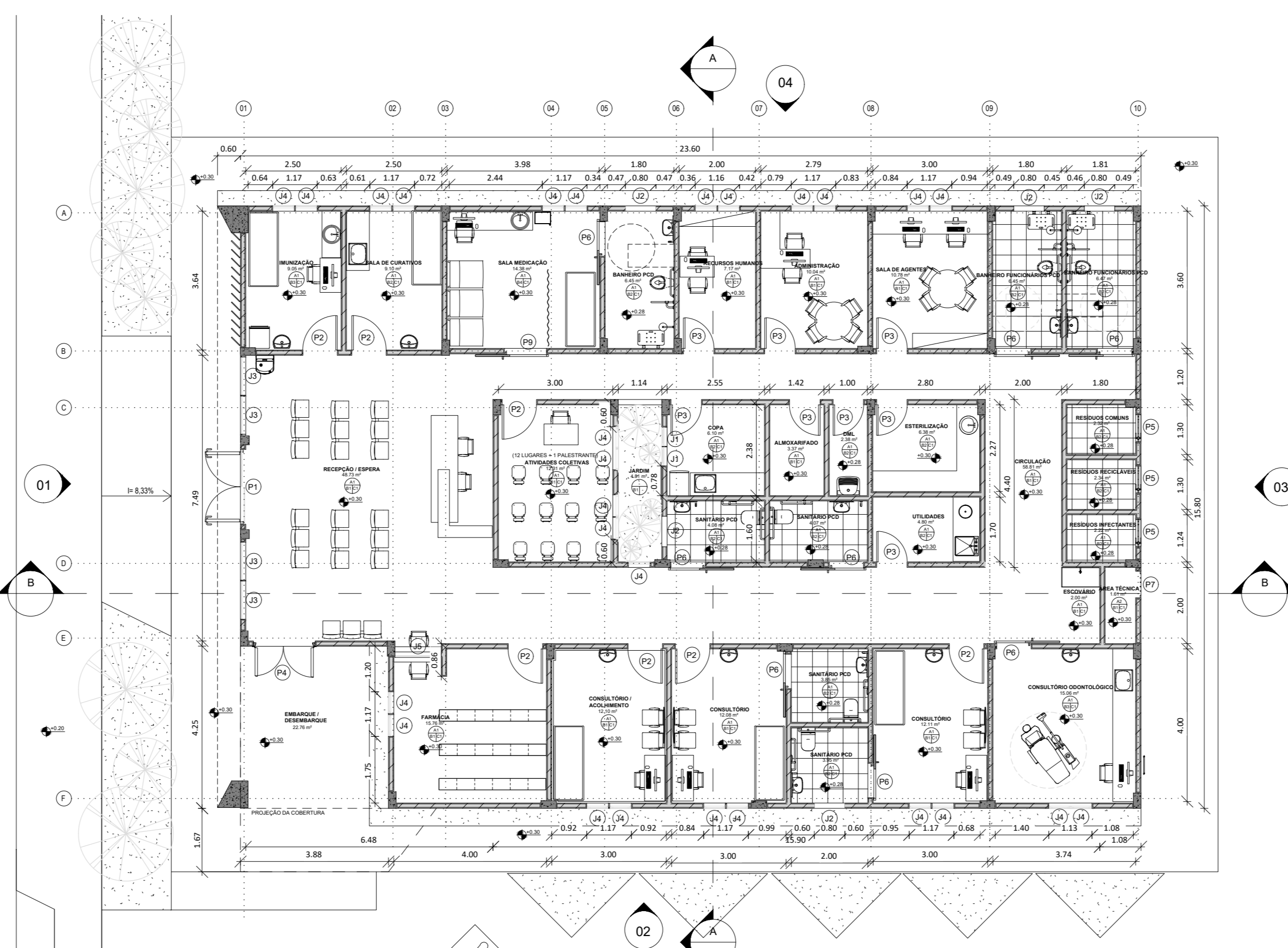

02 PLANTA BAIXA TÉRREO
1:100

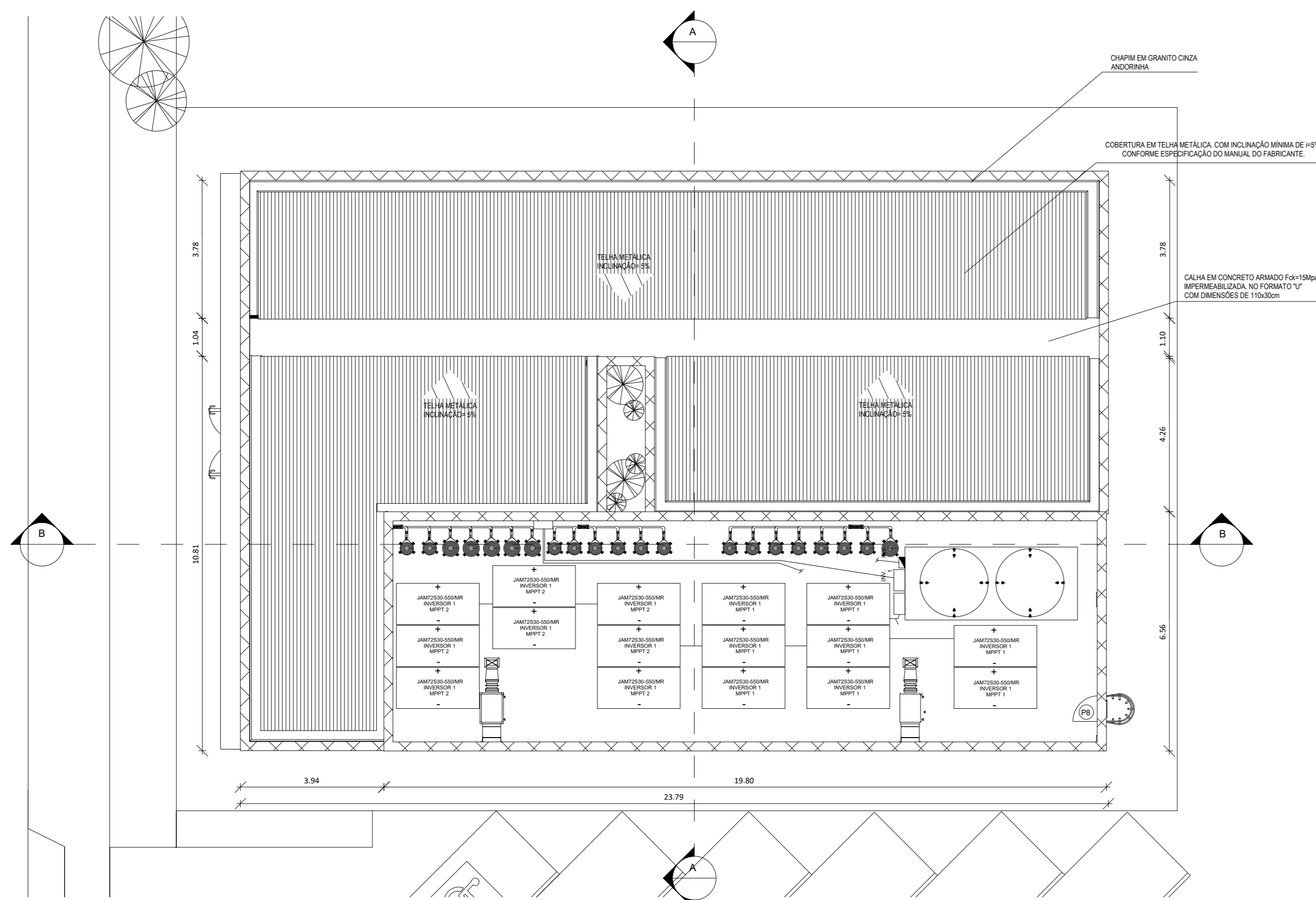

03 PLANTA DE COBERTURA
1:100

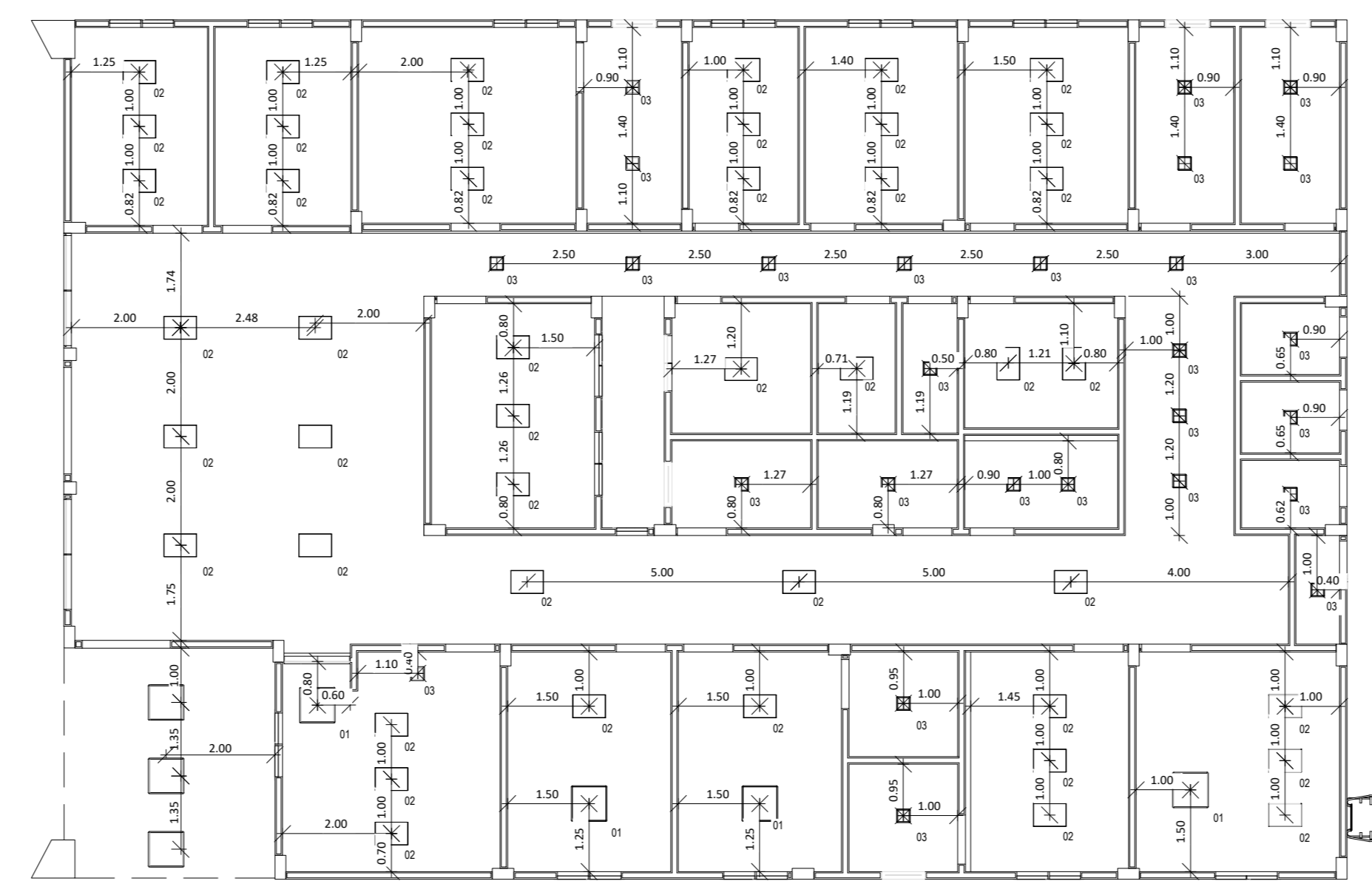

04 PLANTA DE FORRO
1:100

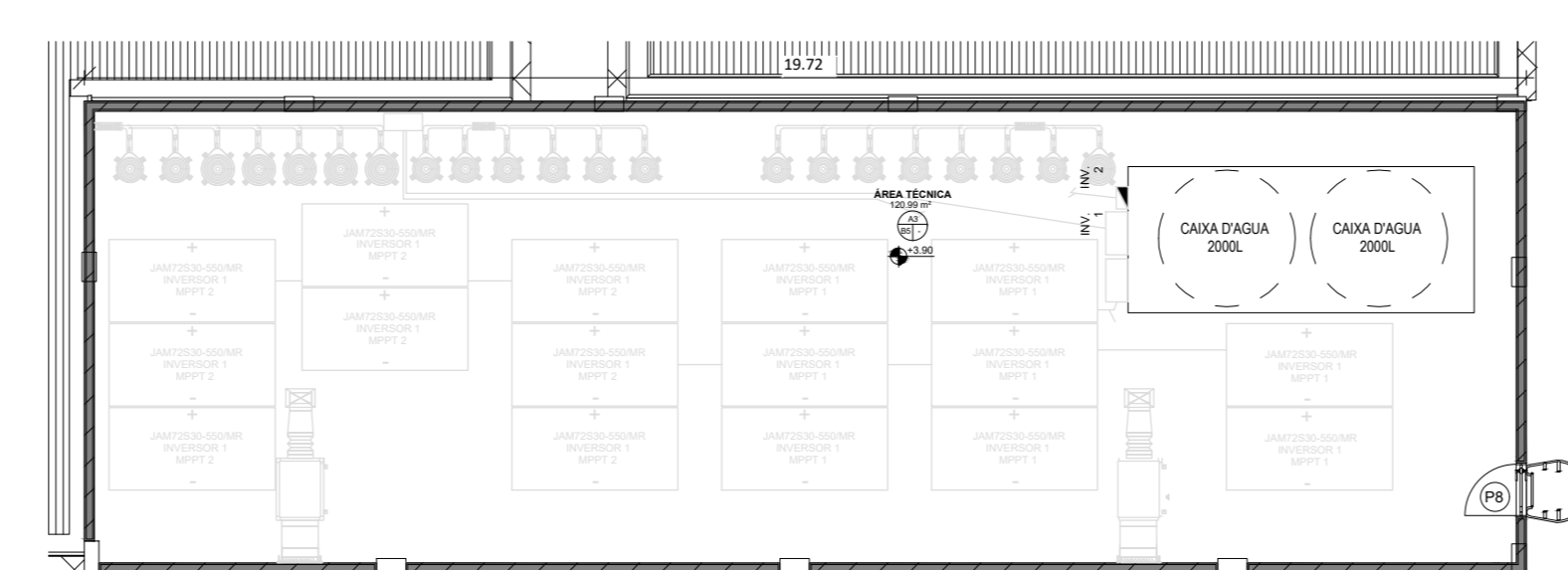

05 PLANTA ÁREA TÉCNICA
1:100

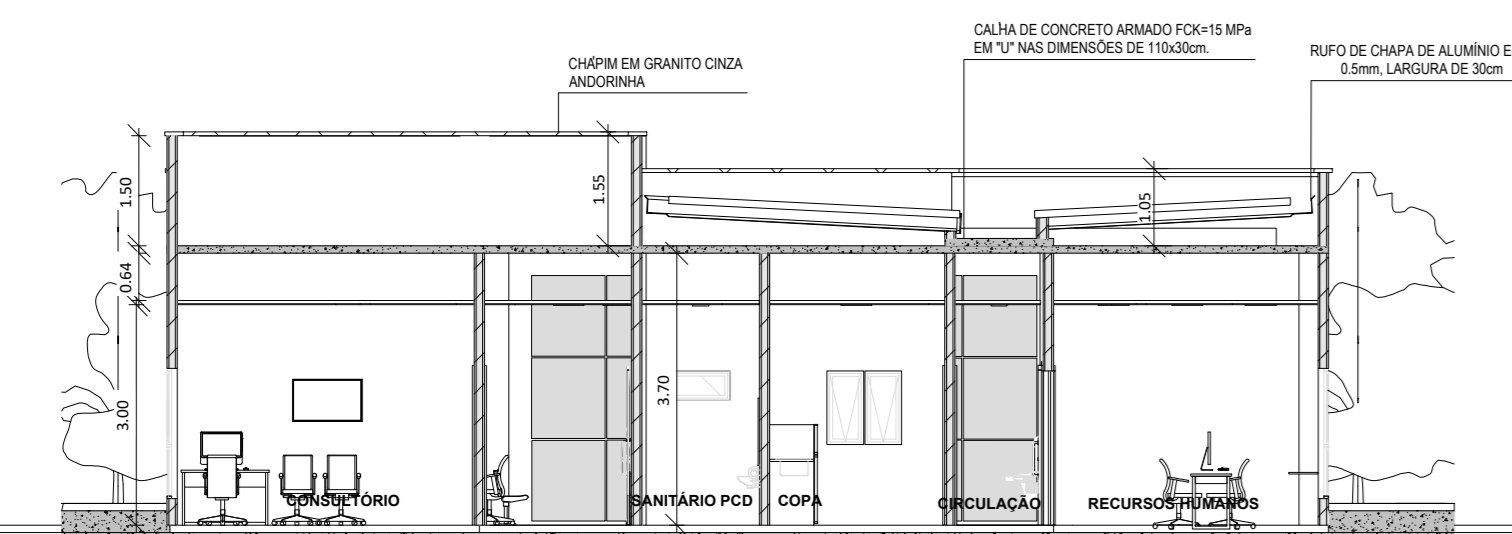

06 CORTE AA
1:100



07 CORTE BB
1:100

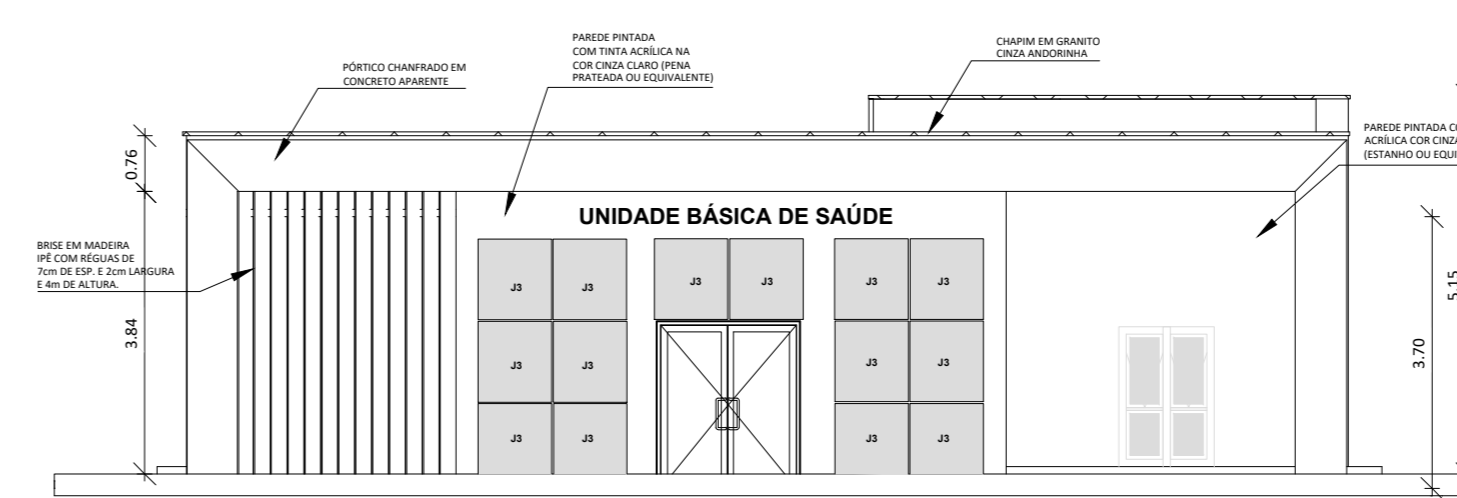

08 FACHADA 01
1:100

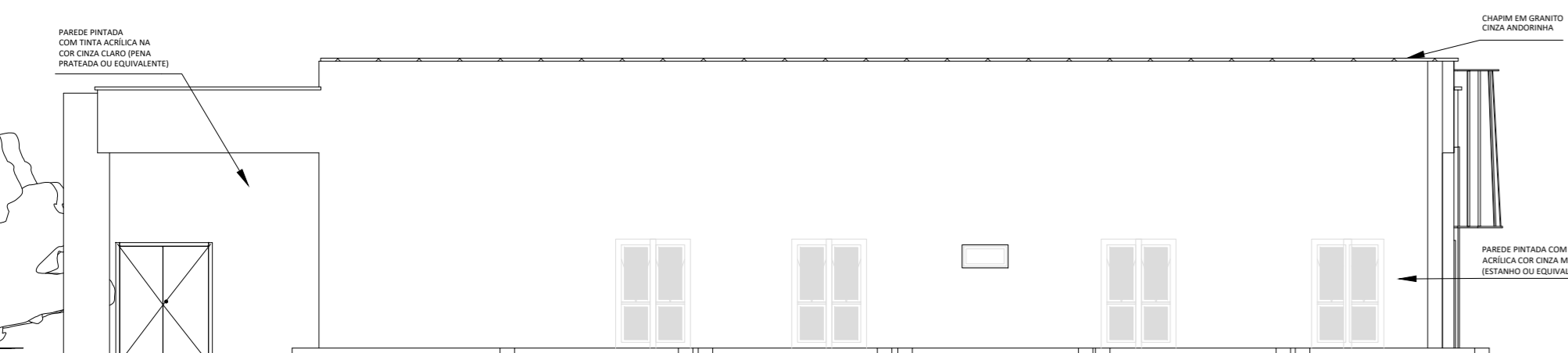

09 FACHADA 02
1:100

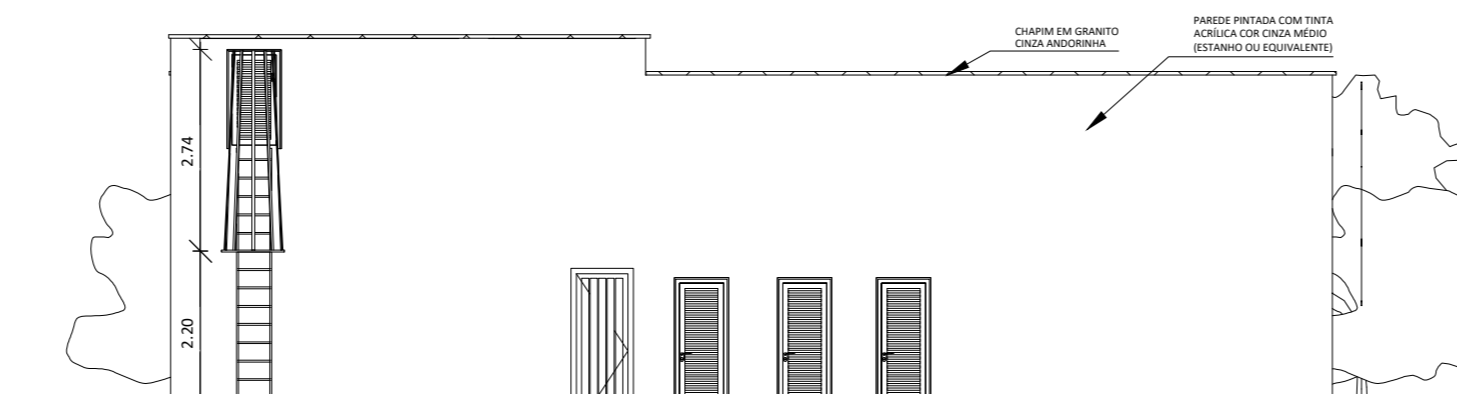

10 FACHADA 03
1:100

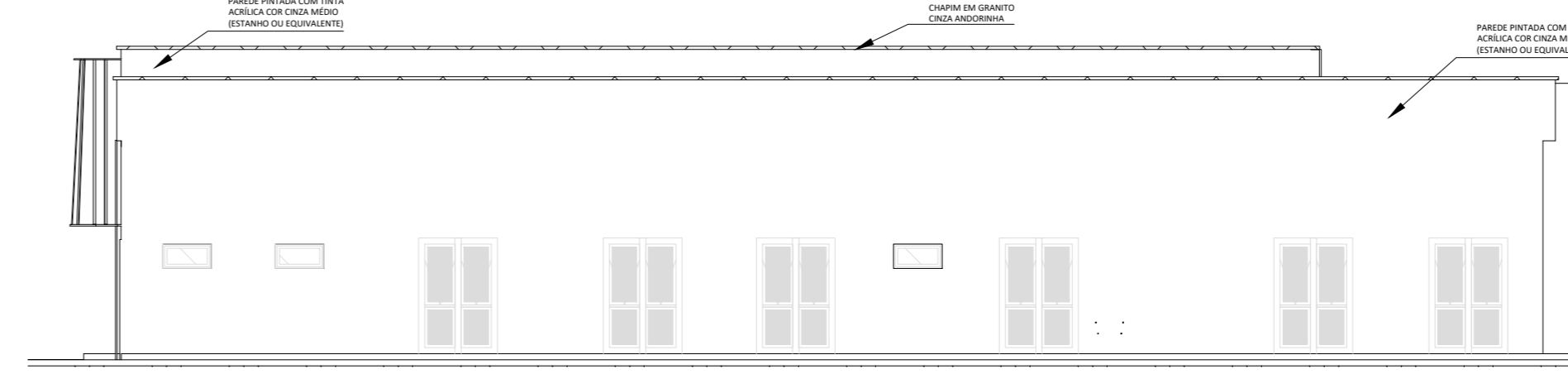

11 FACHADA 04
1:100

| QUADRO DE ESQUADRIAS - PORTA | | | | | |
|------------------------------|-------------|------------------------------------------------------------------------------------------------------------------|---------|--------|------------|
| COD | TIPO | DESCRIÇÃO | LARGURA | ALTURA | QUANTIDADE |
| P1 | ABRIR (2F) | PORTA DE ABRIR COM MOLA HIDRÁULICA, EM VIDRO TEMPERADO, 2 FOLHAS DE 90X210 CM, ESPESSURA DD 10MM. | 1.80 | 2.20 | 1 |
| P2 | ABRIR (1F) | PORTA DE MADEIRA PARA PINTURA, SEMI-OCA (LEVE OU MÉDIA), PADRÃO MÉDIO, 90X210CM, ESPESSURA DE 3,5CM | 0.90 | 2.10 | 7 |
| P3 | ABRIR (1F) | PORTA DE MADEIRA PARA PINTURA, SEMI-OCA (LEVE OU MÉDIA), PADRÃO MÉDIO, 80X210CM, ESPESSURA DE 3,5CM | 0.80 | 2.10 | 8 |
| P4 | ABRIR (2F) | PORTA DE MADEIRA PARA PINTURA, SEMI-OCA (LEVE OU MÉDIA), PADRÃO MÉDIO, DUAS FOLHAS, 80X210CM, ESPESSURA DE 3,5CM | 1.60 | 2.10 | 1 |
| P5 | ABRIR (1F) | PORTA EM ALUMÍNIO DE ABRIR TIPO VENEZIANA COM GUARNIÇÃO | 0.70 | 2.10 | 3 |
| P6 | CORRER (1F) | PORTA DE MADEIRA PARA PINTURA, SEMI-OCA (LEVE OU MÉDIA), PADRÃO MÉDIO, 90X210CM, ESPESSURA DE 3,5CM | 0.90 | 2.10 | 8 |
| P7 | ABRIR (1F) | PORTA EM ALUMÍNIO DE ABRIR TIPO VENEZIANA | 0.70 | 2.10 | 1 |
| P8 | ABRIR (1F) | PORTA DE MADEIRA PARA PINTURA, SEMI-OCA (LEVE OU MÉDIA), PADRÃO MÉDIO, 110X210CM, ESPESSURA DE 3,5CM | 0.70 | 1.40 | 1 |
| P9 | CORRER (1F) | PORTA DE MADEIRA PARA PINTURA, SEMI-OCA (LEVE OU MÉDIA), PADRÃO MÉDIO, 110X210CM, ESPESSURA DE 3,5CM | 1.10 | 2.10 | 1 |

| QUADRO DE ESQUADRIAS - JANELAS | | | | | | |
|--------------------------------|-----------------|----------------------------------------------------------------------------------------|---------|--------|----------|------------|
| COD | TIPO | DESCRIÇÃO | LARGURA | ALTURA | PEITORIL | QUANTIDADE |
| J1 | MAXIM-AR | JANELA DE ALUMÍNIO TIPO MAXIM-AR, COM VIDROS, BATENTE E FERRAGENS | 0.50 | 1.00 | 1.10 | 2 |
| J2 | MAXIM-AR | JANELA DE ALUMÍNIO TIPO MAXIM-AR, COM VIDROS, BATENTE E FERRAGENS | 0.80 | 0.40 | 1.70 | 5 |
| J3 | FIXA | JANELA FIXA DE ALUMÍNIO PARA VIDRO, COM VIDRO, BATENTE E FERRAGENS | 1.00 | 1.10 | <varia> | 14 |
| J4 | FIXA E MAXIM-AR | JANELA DE ALUMÍNIO TIPO MAXIM-AR E FIXA COM 2 FOLHAS PARA VIDROS, COM VIDROS, BATENTE. | 0.50 | 1.70 | <varia> | 27 |
| J5 | FIXA | JANELA FIXA DE ALUMÍNIO PARA VIDRO, COM VIDRO, BATENTE E FERRAGENS | 1.20 | 1.20 | 1.00 | 1 |

| ESPECIFICAÇÕES DE LUMINÁRIAS | | | |
|------------------------------|-----------------------------------------------------------------------------------------|-----------|------------|
| COD | Lâmpada | DESCRIÇÃO | QUANTIDADE |
| 01 | LUMINÁRIA DUPLA TIPO CALHA, DE SOBREPOR, COM 4 LÂMPADAS TUBULARES FLUORESCENTES DE 18 W | 18 W | 7 |
| 02 | LUMINÁRIA TIPO CALHA, DE SOBREPOR, COM 2 LÂMPADAS TUBULARES FLUORESCENTES DE 36 W | 36 W | 45 |
| 03 | LUMINÁRIA TIPO CALHA, DE SOBREPOR, COM 2 LÂMPADAS TUBULARES FLUORESCENTES DE 18 W | 18 W | 27 |

| ESPECIFICAÇÕES DE ACABAMENTO | | | |
|--------------------------------------------|------------|----------|--------------------------------------------------------------------------------------------------------------------------------------------------------------------------------------------------------------------------------------------------------------------------------------|
| A | B | C | |
| A - PISO | B - PAREDE | C - TETO | |
| A1 | | | REVESTIMENTO CERÂMICO PARA PISO COM PLACAS TIPO PORCELANATO DE DIMENSÕES 60X60 CM, COR CINZA, JUNTAS 1MM OU SIMILAR |
| A2 | | | REVESTIMENTO CERÂMICO PARA PISO COM PLACAS TIPO PORCELANATO DE DIMENSÕES 45X45 CM, COR CINZA, JUNTAS 2MM OU SIMILAR |
| A3 | | | PISO CIMENTADO, ACABAMENTO LISO, ESPESSURA 3,0 CM. |
| A4 | | | PAVIMENTO EM PISO INTERTRAVADO, COM BLOCO RETANGULAR COR NATURAL DE 20 X 10 CM, ESPESSURA 6 CM |
| | B1 | | PAREDE EMASSADA COM MASSA LATEX E PINTURA ACRÍLICA PREMIUM, ACETINADA, NA COR BRANCO GELO - RODAPÉ POLIESTIRENO, ALTURA 5 CM. |
| | B2 | | PAREDE COM REVESTIMENTO CERÂMICO COM DIMENSÕES 33 X 45, NA COR BRANCO GELO, ACABAMENTO BRILHANTE. |
| | B3 | | PAREDE EMASSADA COM MASSA LATEX E PINTURA ACRÍLICA PREMIUM, ACETINADA, NA COR BRANCO GELO - RODAPÉ POLIESTIRENO, ALTURA 5 CM - INSTALAR REVESTIMENTO CERÂMICO COM DIMENSÕES 33 X 45, ACABAMENTO BRILHANTE, COR BRANCO A 1,5m DAS PAREDES DA BANCADA. |
| | B4 | | PAREDE COM REVESTIMENTO CERÂMICO COM DIMENSÕES 33 X 45, NA COR BRANCO GELO, ACABAMENTO BRILHANTE, ATÉ ALTURA DE 1,50M. ACIMA PAREDE EMASSADA COM MASSA LATEX E PINTURA ACRÍLICA PREMIUM, ACETINADA, NA COR BRANCO GELO. BATE MACA/PROTECTOR DE PAREDE EM PVC, H=20CM, NA COR BRANCA. |
| | B5 | | PAREDE EMASSADA COM MASSA LATEX E PINTURA ACRÍLICA PREMIUM, ACETINADA, NA COR BRANCO GELO. |
| | | C1 | FORRO DE GESSO PINTADO COM TINTA ACRÍLICA FOSCA NA COR BRANCO NEVE |
| OBS.: CONSIDERAR PAREDES INTERNAS COM 14cm | | | |

| QUADRO DE ÁREAS | |
|-----------------|----------|
| NOME | ÁREA |
| ÁREA CONSTRUIDA | 367,02m² |
| ÁREA TÉCNICA | 120,99m² |
| ÁREA TOTAL | 488,01m² |

SUS GOVERNO FEDERAL
MINISTÉRIO DA SAÚDE
BRASIL
 UNIÃO E RECONSTRUÇÃO

SECRETARIA DE ATENÇÃO PRIMÁRIA À SAÚDE

PROPRIETÁRIO: **MINISTÉRIO DA SAÚDE**

EMPENHAMENTO: **UNIDADE BÁSICA DE SAÚDE** DISCIPLINA: **PROJETO ARQUITETÔNICO**

PORTE: **PROJETO REFERÊNCIA PORTE 01** FASE: **PROJETO EXECUTIVO**

AUTOR DO PROJETO(AU) (RSP): **CARLOS COELHO JUNIOR**
 CAU - A31483-8
 RRT Nº 13783100

TÍTULO: **PLANTAS BAIXA, CORTES E FACHADAS**

DATA: 09/02/2024 ESCALA: INDICADA FORMATO: A0 UNIDADE: METROS DESENHO: EVELYN MEDEIROS PRANCHAS: **01/01**